

**Agenzia del Territorio  
CATASTO FABBRICATI**  
Ufficio provinciale di  
**Pisa**

Dichiarazione protocollo n. **PI0212454** del **23/11/2007**  
Planimetria di u.i.u. in Comune di Pisa  
Via San Zeno civ.

Identificativi Catastali:  
Sezione:  
Foglio: 122  
Particella: 24  
Subalterno: 9

Compilata da:  
Mecucci Luca  
Iscritte all'albo:  
Geometri  
Prov. Pisa N. 1126

Scheda 1.1 Scala 1: 200

Ultima planimetria in atti

Data: 17/03/2026 - n. 175594 - Richiedente: SNTSRA76L53D952I  
Totale schede: 1 - Formato di acquisizione: A3(297x420) - Formato stampa richiesto: A4(210x297)

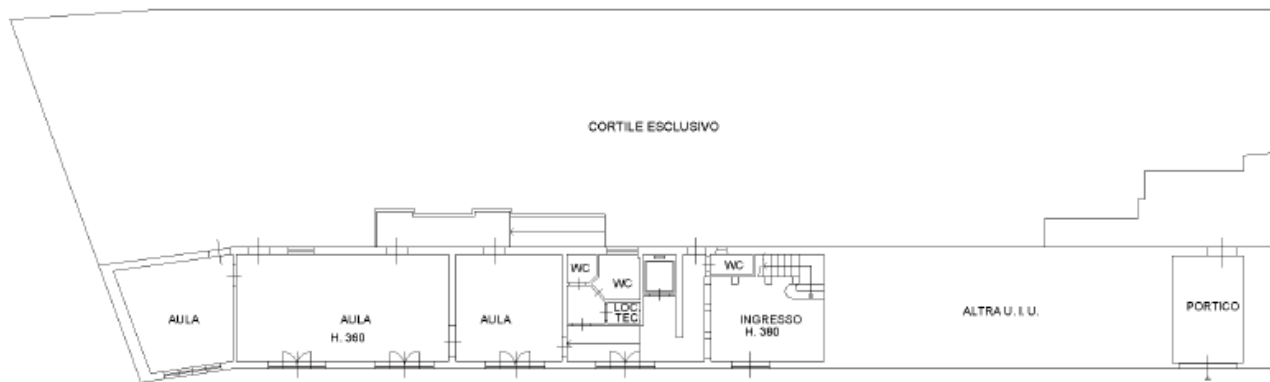

PIANTA PIANO TERRA

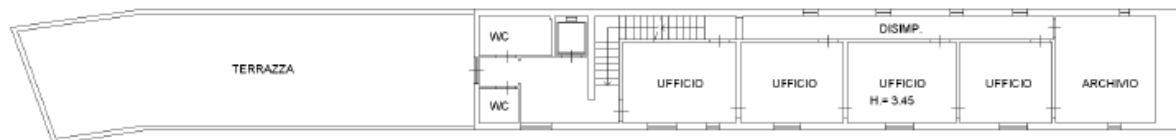

PIANTA PIANO PRIMO



ALTANA



PIANTA PIANO SECONDO



N=45300



E=-74800

1 Particella: 5

Scala originale: 1:1000  
Dimensione cornice: 267.000 x 189.000 m. Protocollo pratica T75094/2026  
Comune: (PI) PISA  
Foglio: 122

17-Mar-2026 9:50:30